

PROJETO ELÉTRICO ESC:1/50

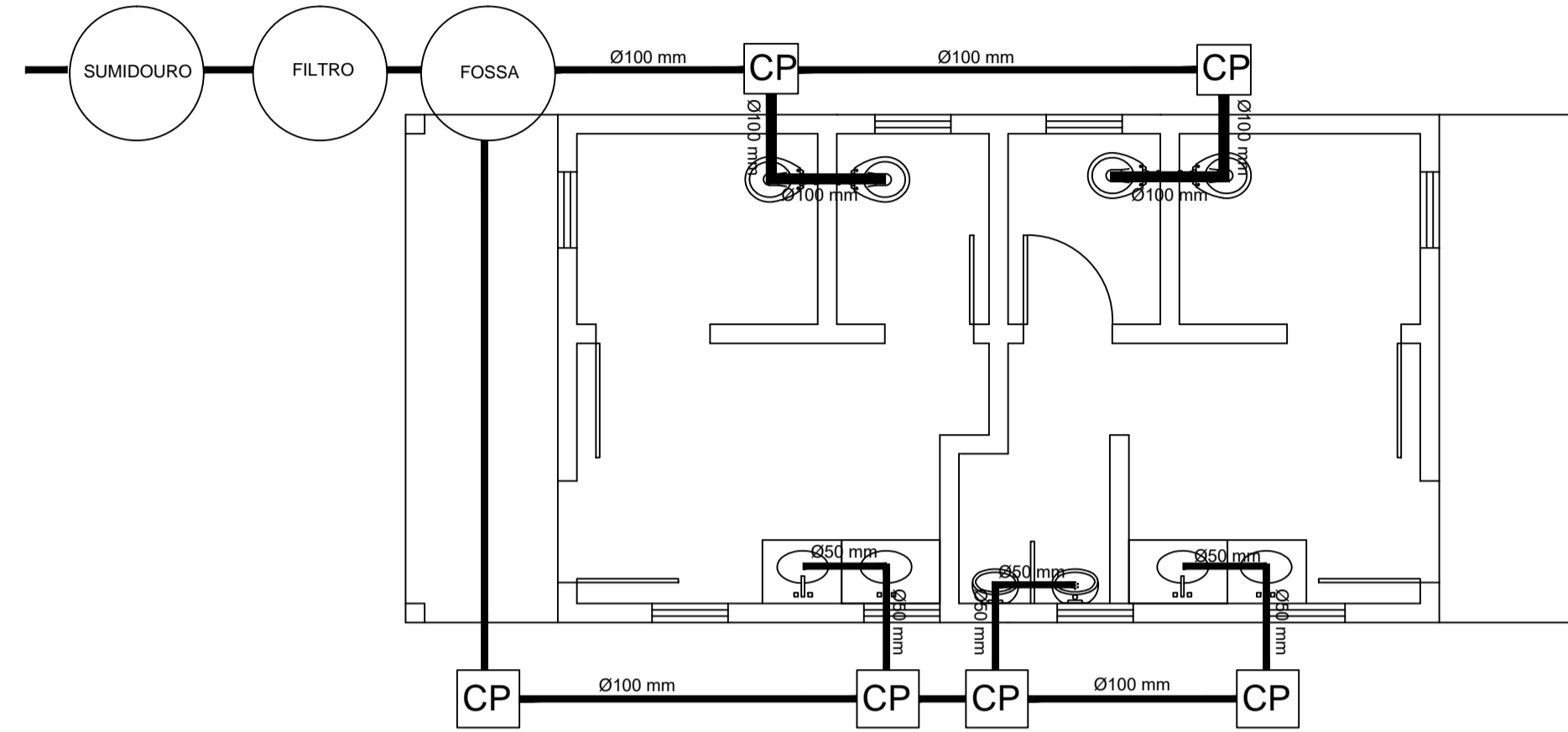

PROJETO HIDROSANITÁRIO ESC:1/50

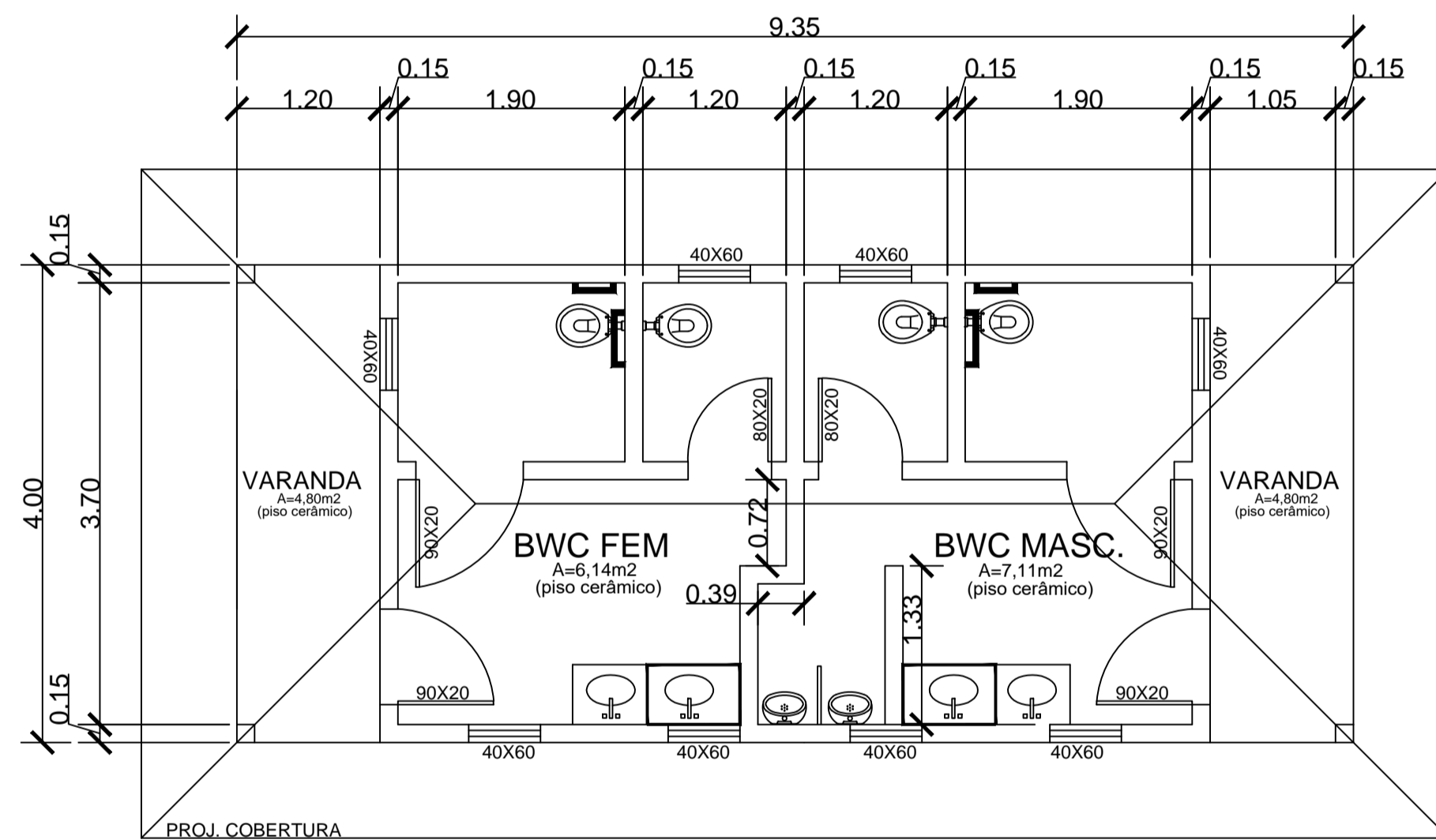

PLANTA BAIXA ESC:1/50

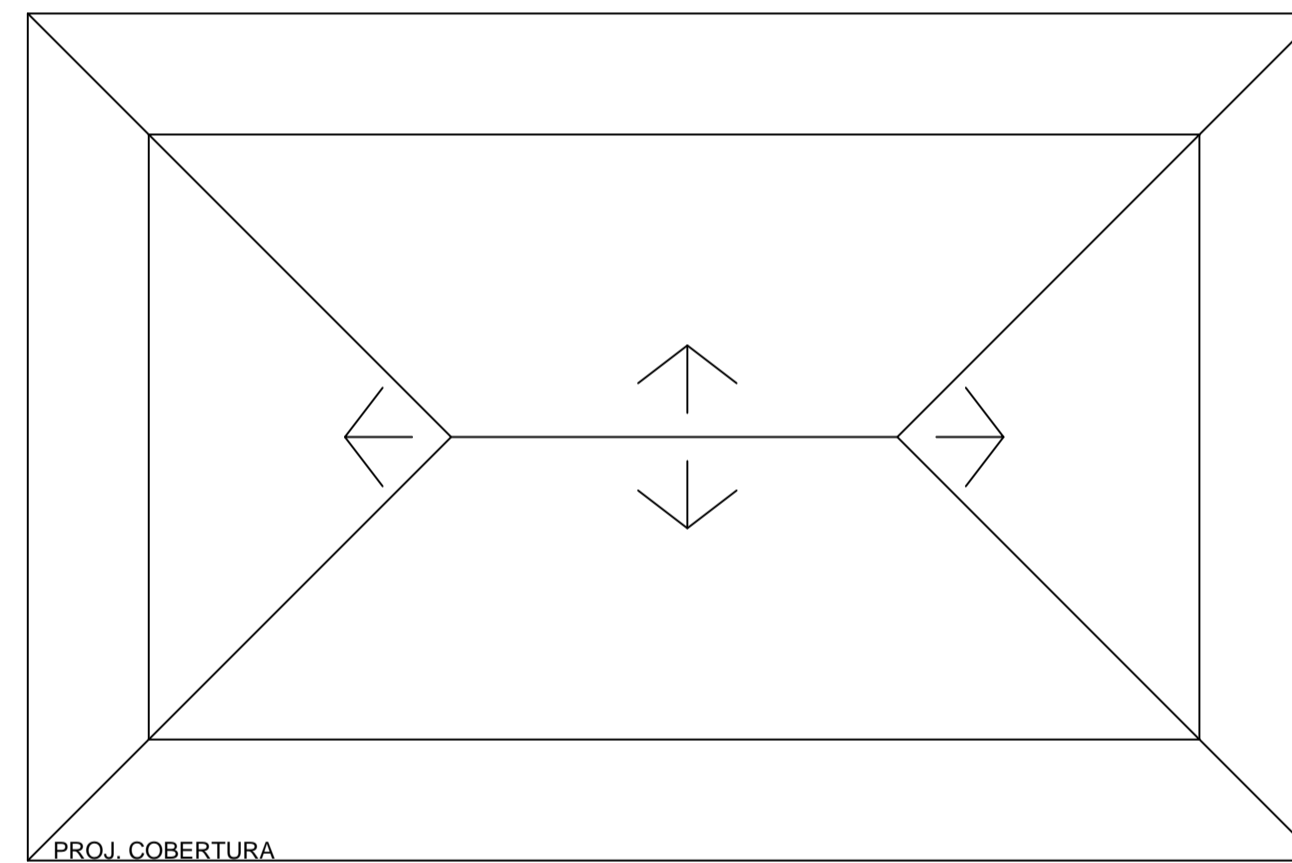

PROJETO DE COBERTURA ESC:1/100

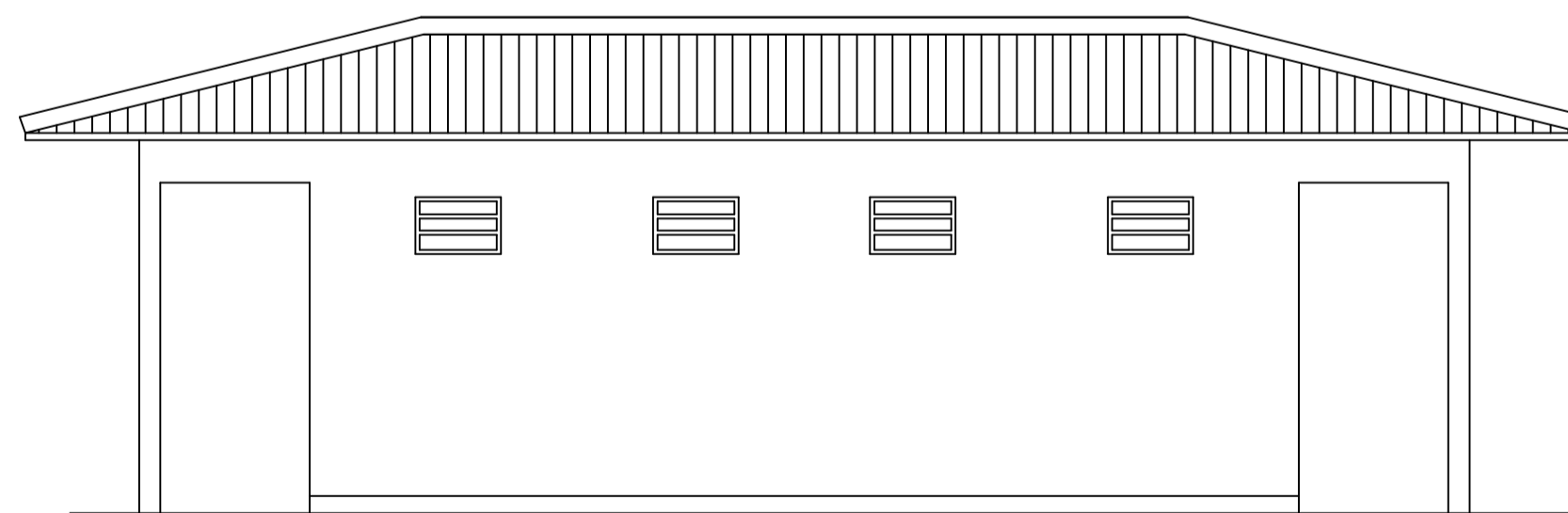

FACHADA LATERAL ESC:1/50

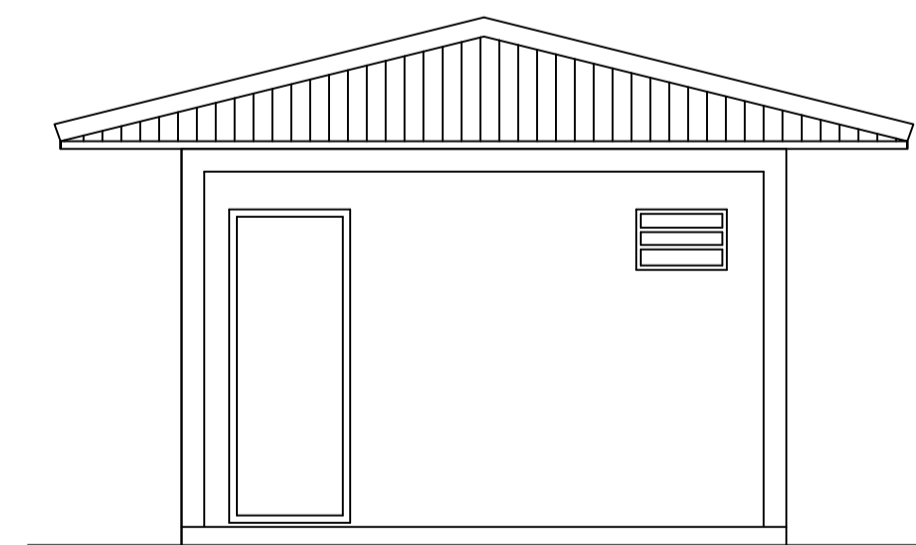

FACHADA FRONTAL ESC:1/50

PROJETO: <b>CONSTRUÇÃO BANHEIRO PÚBLICO</b>	
FABIANO BALDESSAR PREFEITO MUNICIPAL	PRANCHA:  <b>ÚNICA</b>
DIRLEY DA ROCHA ENGENHEIRO CIVIL CREA SC 163.671-5	
GILMAR PEREIRA DA SILVA ARQUITETO E URBANISTA CAUBR 186686-9	
OBRA: CONSTRUÇÃO BANHEIRO PÚBLICO	DESENHO: GILMAR
DISCRIMINAÇÃO: PROJETO COMPLETO	ÁREA: 37,40m <sup>2</sup>
DECLARO QUE A APROVAÇÃO DO PROJETO NÃO IMPLICA NO RECONHECIMENTO POR PARTE DA PREFEITURA DO DIREITO DE PROPRIEDADE DO TERRENO.	